Wiltz
Capitale des Ardennes

Marchés & food-trucks
Demande de réservation d'un emplacement

Le/la soussigné(e)

Nom, prénom: .....

Société/Association: .....

Démeurant à

Rue et numéro: .....

Code postal, ville: .....

Pays: .....

Tél.: .....

GSM : .....

Adresse e-mail: .....

Demande par la présente la réservation d'un emplacement pour

☐ Stand de vente ☐ Camion magasin ☐ Food-truck ☐ Autre: .....

En date du ..... aux horaires suivants: de ..... à..... heures

À l'endroit suivant: (voir plan au verso)

☐ Weidingen, Parking am Pëtz
☐ Wiltz, Avenue de la Gare
☐ Wiltz, rue Hannelast (place communale)
☐ Wiltz, Zone artisanale Salzbaach
☐ Autre: .....

Articles vendus: .....

Dimensions du stand (voiture incluse): Longueur:..... Largeur: .....

Conditions à remplir:

Pour les associations de la commune de Wiltz:
- disposer d'une assurance «responsabilité civile»
- le stand doit répondre aux conditions hygiéniques, sanitaires et techniques en vigueur au Grand-Duché de Luxembourg.

Pour tous les autres exploitants:
- disposer d'une assurance «responsabilité civile»
- le stand doit répondre aux conditions hygiéniques, sanitaires et techniques en vigueur au Grand-Duché de Luxembourg
- être en possession d'une autorisation de commerce pour foires et marchés
- pour les manèges il y a lieu de présenter un certificat de réception et un certificat d'exploitation d'un établissement agréé au Grand-Duché de Luxembourg.

Les demandes de réservation sont à renvoyer au service «Biergeramt» de l'administration communale au plus tard une semaine avant la date de réservation- par courrier: Administration communale Wiltz, Service Biergeramt, B.P. 60, L-9530 Wiltz ou par courriel: biergeramt@wiltz.lu. Veuillez également prendre note des dispositions du règlement d'utilisation et du règlement-taxe au verso!

Date et signature: .....

CASE RESERVEE A L'ADMINISTRATION

Date d'entrée: ..... ☐ Demande acceptée ☐ Demande refusée

Date de la décision: .....

Signature de l'agent: .....

Commune de Wiltz
Administration communale • Biergeramt • Grand-Rue 2 • L-9530 Wiltz
BP 60 • L-9501 Wiltz • Tél.: (+352) 95 99 39 1 • Fax: (+352) 95 99 33 • E-mail: biergeramt@wiltz.lu

Wiltz
Capitale des Ardennes

Emplacements

Weidingen, Parking am Pëtz

Wiltz, Avenue de la Gare

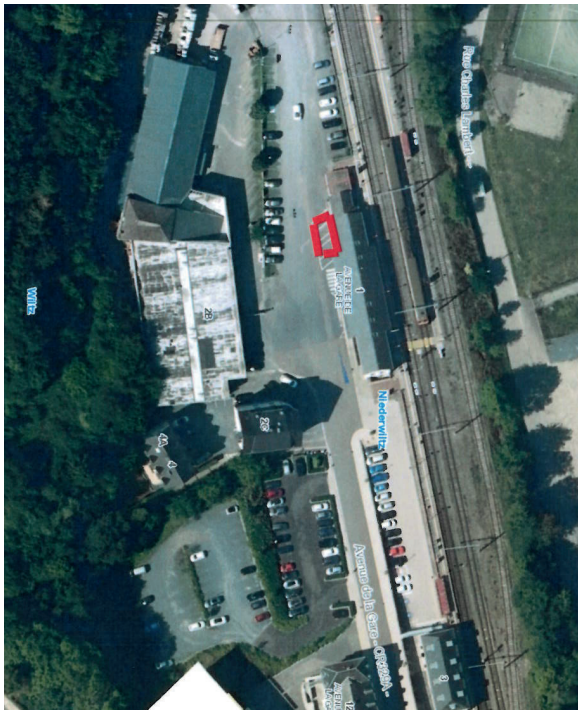

Wiltz, rue Hannelast (place communale)

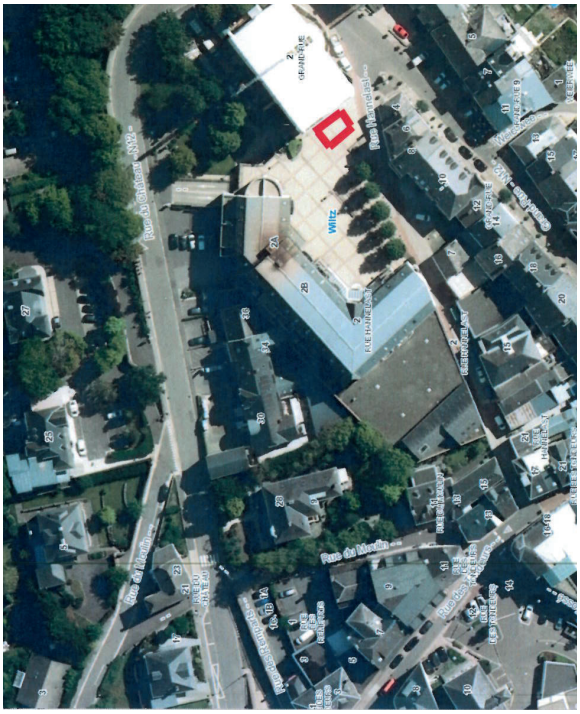

Wiltz, Zone artisanale Salzbaach

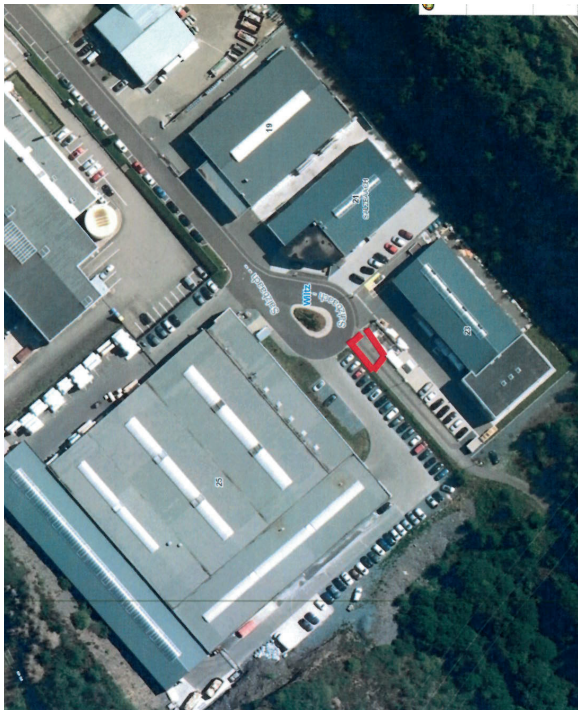

Commune de Wiltz
Administration communale • Biergeramt • Grand-Rue 2 • L-9530 Wiltz
BP 60 • L-9501 Wiltz • Tél.: (+352) 95 99 39 1 • Fax: (+352) 95 99 33 • E-mail: biergeramt@wiltz.lu