

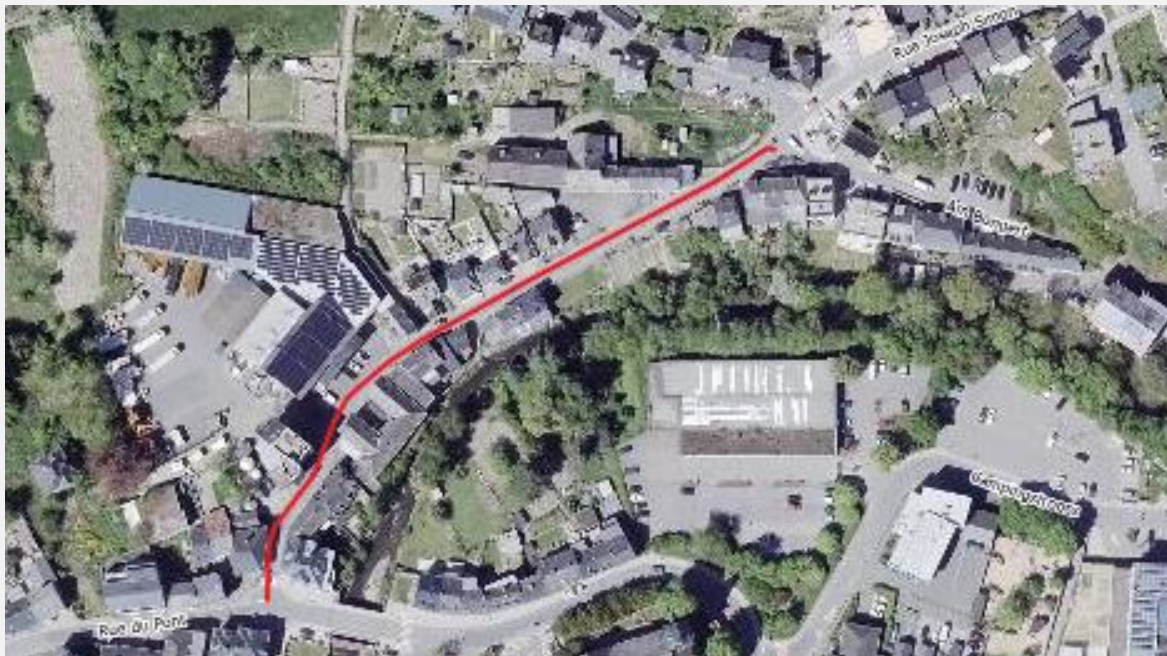

Wiltz, rue Joseph Simon : barrée du 18 au 19 février 2026



Quoi ?	A l'occasion d'une séance de tournage d'un film, la rue Joseph Simon sera barrée sur le tronçon de l'intersection avec la rue du Pont et l'intersection avec la rue « am Bongert ».
Quand ?	Du mercredi, 18 février au jeudi, 19 février 2026 inclus
Où ?	Wiltz : rue Joseph Simon de l'intersection avec la rue du Pont jusqu'à l'intersection avec la rue « am Bongert »
Qui ?	Samsa Film
Autres impacts ?	La rue Joseph Simon sera barrée à toute circulation sur le tronçon de l'intersection avec la rue du Pont et l'intersection avec la rue « am Bongert » et le stationnement sera interdit
Collecte des déchets	La collecte des sacs Valorlux (18.02) restera assurée.
City-Bus	Les arrêts « Dekanatskierch », « Brauereistrooss », « Op der Hiel », « Op Baessent », « Op Fatima », « An der Elsaass », « Narterstrooss/Aneschbach », « An der Driicht », « Gaassebréck » et « Lann Quai 3 » ne seront pas desservis par les lignes 3 et 4 du City-Bus.
Consultez régulièrement notre site internet : www.wiltz.lu	

COMMUNE DE WILTZ

Administration communale • Service technique • Grand-Rue 2 • L-9530 Wiltz • BP 60 • L-9501 Wiltz
Tél.: (+352) 95 99 39 1 • E-mail: service.technique@wiltz.lu

Wiltz, rue Joseph Simon: vom 18. bis zum 19. Februar 2026 gesperrt

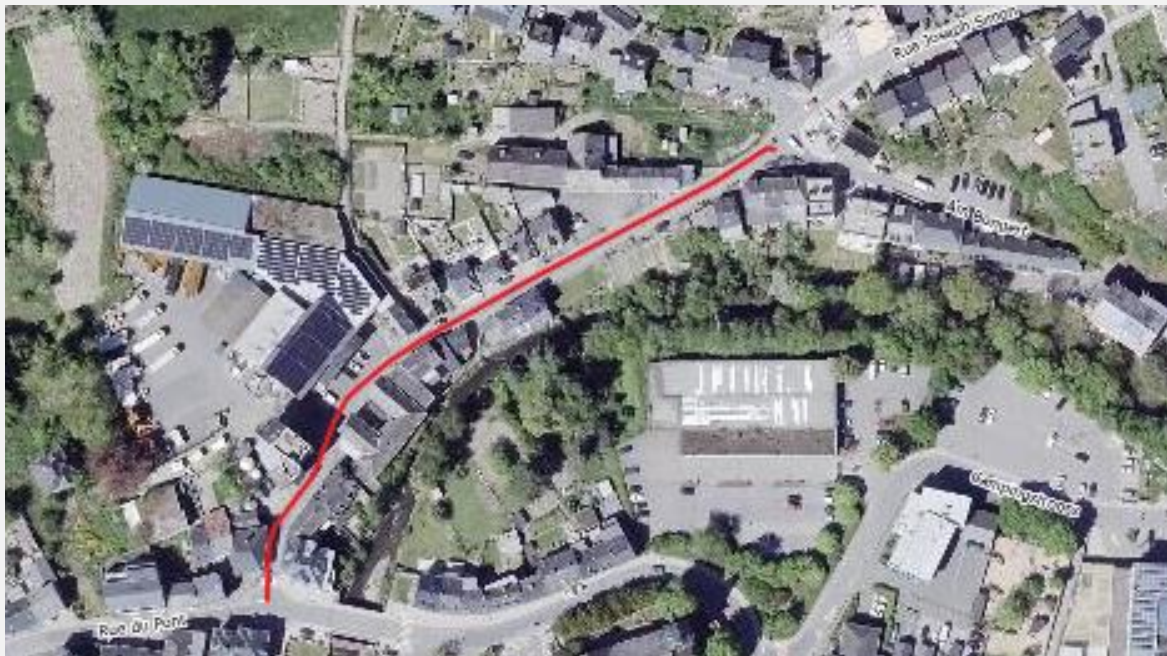

Was ?	Anlässlich von Dreharbeiten für einen Film wird die Rue Joseph Simon auf dem Abschnitt zwischen der Kreuzung mit der Rue du Pont und der Kreuzung mit der Rue „am Bongert“ gesperrt.
Wann ?	Vom Mittwoch, 18. Februar bis zum Donnerstag, 19. Februar 2026
Wo ?	Wiltz: Rue Joseph Simon von der Kreuzung mit der Rue du Pont bis zur Kreuzung mit der Rue „am Bongert“
Wer ?	Samsa Film
Weitere Auswirkungen ?	Die Rue Joseph Simon wird zwischen der Kreuzung mit der Rue du Pont und der Kreuzung mit der Rue „am Bongert“ für den gesamten Verkehr gesperrt und das Parken ist verboten.
Abfallsammlung	Das Einsammeln der blauen Säcke (Valorlux 18.02) bleibt gewährleistet.
City-Bus	Die Haltestellen « Dekanatskierch », « Brauereistrooss », « Op der Hiel », « Op Baessent », « Op Fatima », « An der Elsaass », « Näterstrooss/Aneschbach », « An der Driicht », « Gaassebréck » und « Lann Quai 3 » werden während der Dreharbeiten nicht von den City-Bus Linien 3 und 4 angefahren.
Besuchen Sie regelmäßig unsere Website: www.wiltz.lu	

COMMUNE DE WILTZ

Administration communale • Service technique • Grand-Rue 2 • L-9530 Wiltz • BP 60 • L-9501 Wiltz
Tél.: (+352) 95 99 39 1 • E-mail: service.technique@wiltz.lu