

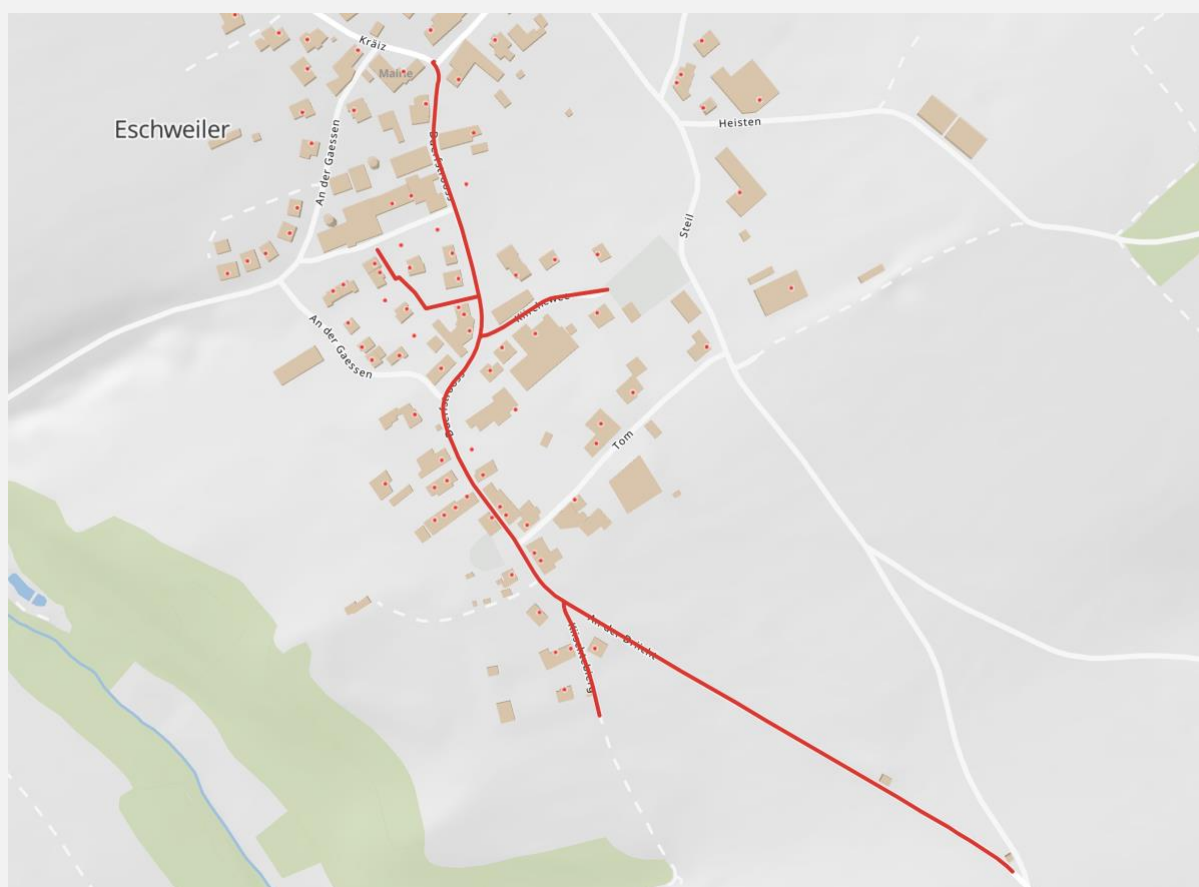

Eschweiler : Soirée bavaroise le 5 août 2022



Quoi ?	Duerfstrooss barrée partiellement à l'occasion de la soirée bavaroise le 5 août 2022
Quand ?	Le vendredi, 5 août 2022 à partir de 13h00 jusqu'au 6 août 2022 à environ 11h00
Où ?	Eschweiler : Duerfstrooss
Qui ?	Syndicat d'initiative Wiltz – Tél. : 95 74 44 – visit@wiltz.lu
Déviation ?	Une déviation sera mise en place via la Rue « Steil »
Autres impacts ?	Le 5 août à partir de 13h00 et jusqu'à la fin de la manifestation, la circulation et le stationnement sont interdits <ul style="list-style-type: none"> - Sur le tronçon de la « Duerfstrooss » entre l'oratoire et l'intersection avec la rue « Kräiz », - Dans les rues « an der Bréck », « Kiirchewee » et « Kiischtebiérg »
Transports publics ?	Pendant la durée du barrage, la localité d'Eschweiler ne sera pas desservie par les lignes de bus RGTR concernées. Veuillez-vous adresser à la Centrale de la Mobilité (Tel. 2465 2465, www.mobiliteit.lu)
Consultez régulièrement notre site internet : www.wiltz.lu	

COMMUNE DE WILTZ



Eschweiler: Bayerischer Abend am 5. August 2022



Was ?	Duerfstrooss gesperrt wegen des Bayerischen Abends am 5. August 2022
Wann ?	Ab Freitag, dem 5. August 13:00 bis Samstag, dem 6. August 2022 bis ungefähr 11:00 Uhr
Wo ?	Eschweiler : Duerfstrooss
Wer ?	Syndicat d'initiative Wiltz – Tél. : 95 74 44 – visit@wiltz.lu
Umleitung ?	Eine Umleitung wird ausgeschildert über die „Rue Steil“
Weitere Auswirkungen ?	Am 5. August ab 13:00 bis zum Ende der Veranstaltung sind folgende Straßen für den Verkehr gesperrt und das Parken verboten: <ul style="list-style-type: none"> - Auf der Strecke der „Duerfstrooss von der Kapelle bis zur Kreuzung mit der „Rue Kräiz“ - Die Straßen „An der Bréck, „Kiirchewee“ und „Kiischteberg“
Öffentlicher Transport ?	Während der Sperrung wird Eschweiler nicht von den RGTR Bussen angefahren. Bitte wenden sie sich an die Mobilitätszentrale (Tel.: 2465 2465, www.mobiliteit.lu)
Besuchen Sie regelmäßig unsere Website : www.wiltz.lu	

COMMUNE DE WILTZ